



Kreisschau 2019



*Kirchberg
an der Murr*



**Kreisverband der Kleintierzuchtvereine
Rems-Murr e.V.**

am 05. Januar 2020

in Kirchberg an der Murr, Gemeindehalle

deuka

Heimtierfutter



Hedwigs **NEU!**
Hennenkorn
Füttern wie zu Omas Zeiten
Traditionelles Hühnerfutter aus heimischen Zutaten, 20 kg

aquavent
Tränkwasserzusatz für Kaninchen und Geflügel, mit ausgewählten ätherischen Ölen, stärkt das Immunpotential, 250 ml

VoMiGo LAF Mehl
Alleinfutter für Legehennen - reduziert den Befall durch die rote Vogelmilbe, 25 kg

all-mash Schau
das spezielle Schauvorbereitungsfutter für Rassegeflügel, 25 kg

Siegermischung Universal
die ausgewogene Ganzjahresmischung für mittlere und schwere Rassen, 25 kg

Siegermischung I
Taubenfutter ohne Mais für Kurzschnäbler und kleinrahmige Rassen, 25 kg

Jubilo
Die Leinsamen-Vitamin-Kur, für eine hohe Fruchtbarkeit, stabile Verdauung und glänzendes Fell, 750 g

Zwergenfutter
Futter für kleinrahmige Rassen und Zwergkaninchen mit vielen Extras für die Ausstellungsvorbereitung, 25 kg

fit Kräuter & Petersilie
Das Spezialfutter für die Schauvorbereitung und für besondere Stresssituationen, 25 kg



Besuchen Sie unseren Onlineshop:
www.gs-futtermittel.de

Inh. Günther Schreiber • Hauffstraße 16 • 71737 Kirchberg an der Murr
Tel: 07144 - 88 70 32 1 • Fax: 07144 - 88 70 32 2 • Mobil: 0152 33 98 32 99
WhatsApp: 0152 33 32 99 • Mail: gs@gs-futtermittel.de

Öffnungszeiten:
Mittwoch
von 16.00 bis 19.00 Uhr
Samstag
von 10.00 bis 13.00 Uhr
oder telefon. Absprache

**Grußwort von Landrat Dr. Richard Sigel
zur Kreisschau des Kleintierzüchterverbands Rems-Murr**



Liebe Freunde der Kleintierzucht,

die diesjährige Kreisschau in Kirchberg an der Murr bietet den Kleintierzüchtern aus unserem Landkreis wieder die Möglichkeit, ihre Züchtungen zu präsentieren und bewerten zu lassen. Die Kreisschau bietet einen wertvollen Überblick – rund 600 Tiere werden in den Kategorien Tauben, Geflügel und Kaninchen zu sehen sein. Diese Vielfalt macht den besonderen Reiz der Kreisschau aus.

Gleichzeitig ist die Kreisschau ein Ort des Austauschs und des Netzwerkens. Schließlich kommen hier die Kleintierzüchter aus dem ganzen Landkreis zusammen, um Kontakte zu knüpfen oder bestehende Verbindungen zu vertiefen.

Besonders beliebt sind die Ausstellungen auch bei den jüngsten Kreisbürgern. Ein Rundgang mit der ganzen Familie durch die Gemeindehalle ist nicht nur schön, sondern auch lehrreich. Kinder können hier unmittelbar die biologische Vielfalt der Tierwelt erleben. An dieser Stelle möchte ich auch die Jugendarbeit der Kleintierzüchter erwähnen: Für ein aktives Vereinsleben sind engagierte Mitglieder und zupackende Nachwuchskräfte unerlässlich.

Dieser ehrenamtliche Einsatz im Kleintierzüchterverband Rems-Murr, hinter dem viel Herzblut und Verantwortungsgefühl steckt, hat unsere Anerkennung verdient. Ein herzliches Dankeschön möchte ich zudem den Preisrichtern, Ausstellern und allen fleißigen Helfern im Hintergrund aussprechen, die zum Gelingen der Kreisschau beitragen.

Ich wünsche Ihnen für Ihre Arbeit weiterhin alles Gute und viel Erfolg bei der Kreisschau 2020.

Ihr

A handwritten signature in blue ink that reads "Richard Sigel". The signature is written in a cursive style.

Dr. Richard Sigel
Landrat des Rems-Murr-Kreises

Wir möchten uns bei allen genannten und ungenannten Stiftern von Ehrenpreisen und Geldspenden recht herzlich bedanken. Einen ganz recht herzlichen Dank möchten wir auch unseren Sponsoren aussprechen.

Wir möchten auch die Wichtigsten bei der Schau nicht vergessen. Unsere Gäste, Aussteller und die ganzen Helfer, die schon seit Wochen versucht haben, eine tolle Schau auf die Beine zu stellen.

Die Ausstellungsleitung

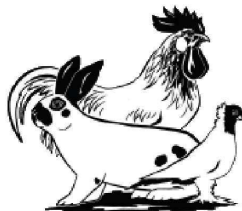

Kleintierzuchtverein Welzheim und Umgebung e.V.

Interesse an Hühnern, Tauben oder Kaninchen!
Wir begrüßen Dich gerne in unserem Verein.
Auch Kinder und Jugendliche zwischen 6 und 18 Jahren
sind in der Jugendgruppe herzlich willkommen.



Züchtertreffpunkt: Vereinsheim beim Rötelsee,
Murrhardter Str. Welzheim, vierzehntägig Sonntagmorgens.

Ansprechpartner: Roland Knödler Tel.: 07182-3700
roland.knoedler@ktzv-welzheim.de

Lokalschau am 31. Oktober 2020
01. November 2020

18:00 bis 22:00 Uhr
11:00 bis 17:00 Uhr



Liebe Züchterinnen und Züchter,
liebe Gäste und Tierfreunde,

im Namen der Gemeinde Kirchberg an der Murr heiße ich Sie ganz herzlich willkommen. Bereits zum neunten Mal findet die Kreisschau der Kleintierzüchter in unserer Gemeindehalle statt. Für den Kreisverband der Kleintierzuchtvereine Rems-Murr e.V. steht diese Schau zum siebten Mal im Mittelpunkt der Saison.

Auch in diesem Jahr machen die rege Beteiligung der Züchter und die zahlreichen interessierten Besucher wieder einmal deutlich, welch hohen Stellenwert die Kleintierzucht hat. Eine solche Ausstellung bietet den Züchtern die Möglichkeit, die Erträge eines schönen, aber auch sehr arbeitsintensiven Hobbys zu präsentieren.

Die Kleintierzucht setzt ein großes Maß an Verantwortung, aber auch Verbundenheit gegenüber der Natur und dem Tier voraus. Das Ergebnis sind bemerkenswerte Ausstellungstiere, die erahnen lassen, wie viel Freude die Züchter im Umgang mit ihren Tieren haben.

Allen großen und kleinen Besuchern, sowie interessierten Gästen wünsche ich gemeinsam mit den ausstellenden Züchtern aus dem Kreis einen schönen, spannenden und abwechslungsreichen Tag.

Ihr

A handwritten signature in black ink, which reads "Frank Hornek". The signature is written in a cursive style with a long, sweeping underline.

Frank Hornek
Bürgermeister



Kleintierzuchtverein Z310 Spiegelberg e.V.



Jungtierschau am 25. + 26.07.2020

Lokalschau am 28. + 29.11.2020

im Vereinsheim (Prevorster Str.) in 71579 Spiegelberg

weitere Infos unter www.z310.info



Kleintierzuchtverein Z310 Spiegelberg e.V.



Bei eventuellen Druckfehlern im Katalog ist die Bewertungskarte maßgebend.

ZUR BEACHTUNG FÜR AUSSTELLER UND BESUCHER!

Während der Schau unterstehen die Tiere der Ausstellungsleitung.

Das öffnen der Käfige ist untersagt, der Tierverkauf erfolgt ausschließlich von der Ausstellungsleitung. Für die Richtigkeit und Vollständigkeit des Katalogs wird keine Gewähr übernommen.

Besucher tragen während der der Ausstellung für Verschmutzung oder Beschädigung Ihrer Kleidung selbst Verantwortung.

Die Ausstellungsleitung

***Bitte berücksichtigen Sie bei Ihren Einkäufen
unsere Gönner und Sponsoren***

Ausstellungsleitung

Ausstellungsleiter	Günther Schreiber
Spartenleiter Kaninchen	Michael Müller
Spartenleiter Geflügel	Ingo Wassmann
Spartenleiter Tauben	Ludwig Putz
Ausstellungskassier	Bernd Uhlmann
Tageskasse / Tierverkauf	Verein Schorndorf
Preisrichterpflichtung	Michael Müller, Ingo Wassmann, Ludwig Putz
Leitung Käfigaufbau	Bernd Müller / Günther Schreiber
Käfigtransport	Bernd Müller
Käfigaufbau / Abbau	Vereine des Kreisverbandes
Werbung / Presse	Bernd Uhlmann
EDV / Katalogbearbeitung	Michael Wiedmann / Bernd Uhlmann
Fütterung der Tiere	Familie Fanghänel
Bewirtung	Verein Kirchberg/Murr
Kaffee und Kuchen	Martina Müller, Renate Schreiber, Kanchana Widmann

Zeichenerklärung

BDRG-B	Band vom Bund der Rassegeflügelzüchter
RMB	Rems-Murr-Band
LVE	Landesverbandsehrenpreis Kaninchen
LVP	Landesverbandsehrenpreis Geflügel
SE-SP	Sonderehrenpreis aus den Spenden der Aussteller
SE-FU	Sonderehrenpreis aus Spenden der Futtermittelhändler
E	Ehrenpreis der Ausstellungsleitung
Z	Ehrenpreis der Ausstellungsleitung
v	vorzüglich
hv	hervorragend
sg	sehr gut
g	gut
b	befriedigend
u	ungenügend
o.B.	ohne Bewertung
n.b.	nicht bewertet



Meisterbetrieb

A. Staiger

Sanitäre Anlagen

Gas-Wasser-Installation

Bauflaschnerei

Reparaturservice

Renovierung

Notdienst



Höfener Straße 20 71364 Winnenden
Tel.: 07195/61193 Fax: 07195/947456
Mobil: 0179/2 18 67 42

Kleintierzüchterverein e.V.

Z196

73650 Winterbach
und Umgebung

1. Vorsitzender:

Ludwig Putz Rosenstraße 28 73650 Winterbach Tel: 07181/76104

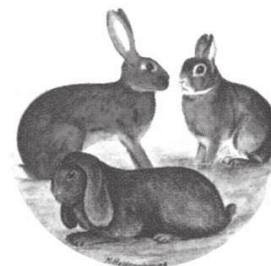

Veranstaltungen 2020

Kleintierschau Sonntag 19. April 2020

Lokalschau Sonntag 11. Oktober 2020

Stiftungen Verbände und Behörden

KV Rems-Murr	Rems-Murr Bänder
KV Rems-Murr	Teller Kreismeister
BDRG	BDRG Medaille
BDRG	BDRG Band
LV der Rassegeflügelzüchter	LV Medaille
LV der Rassegeflügelzüchter	Landesverbandsehrenpreis
LV der Rassekaninchenzüchter	Landesverbandsehrenpreis

Stiftungen Privatpersonen

GS-Futtermittel/Deuka	5 Sack Futter von Deuka
GS-Futtermittel/Alfana	6 Sack Futter von Alfana
Manuel Leins/Mifuma	9 Sack Futter von Mifuma

KTZV Winterbach	20,00 €
Edwin Schäf	12,00 €
Erich Müller	12,00 €
Bernd Uhlmann	7,00 €
Hans Hilcz	7,00 €
Siegrid Bindel	7,00 €
Wilhelm Rommel	7,00 €
Wolfgang Hess	7,00 €
Ralph Stapf	5,00 €
Angelika Schwegler	4,00 €
Jürgen Walz	4,00 €
Fabian Mack	3,00 €
Bernd Luithardt	2,00 €
Dieter Schultes	2,00 €
Dietrich Uhlmann	2,00 €
Horst Heimerdinger	2,00 €
Jens Bauer	2,00 €
Manfred Karpf	2,00 €
Michael Wiedmann	2,00 €
Roland Beck	2,00 €
Sanja Staiger	2,00 €
Waldemar Dietrich	2,00 €
Werner Rommel	2,00 €



CNC-FRÄSTECHNIK GmbH · 71554 Weissach i.T. Bruch
07191-9043730 · www.rieger-mueller-gmbh.de

FAX: 07191-90437399

EMAIL: info@rieger-mueller-gmbh.de

Strasse: Brückenstr. 29

Erfolg ist eine Frage der Zielstrebigkeit
Wir bringen Sie voran

Die Preisträger bei der Kreischau 2019

Kreisvereinsmeister

Kaninchen	Murrhardt		969,5 Pkt
Geflügel	Weissacher Tal		957,0 Pkt
Tauben	Winnenden		951,0 Pkt

Kreismeister Jugend

Kaninchen	Nick Uhlmann	Zwerg-Rexe	385,0 Pkt
-----------	--------------	------------	-----------

Kreismeister

Kaninchen	Hans Peter Mack	Sallander	388,0 Pkt
Kaninchen	Manfred Karpf	Dt. Kleine-Widder	387,0 Pkt
Kaninchen	Jens Bauer	Farbenzwerge	386,5 Pkt
Kaninchen	Bernd Uhlmann	Castor-Rex	385,5 Pkt

Kreismeister

Geflügel	Jürgen Seufer	Puten	378,0 Pkt
Geflügel	Kurt Röhrle	Indische Kämpfer	384,0 Pkt
Geflügel	Tim Gohl	Orpington	384,0 Pkt
Geflügel	Rolf Fiedler	Zwerg Paduaner	383,0 Pkt

Kreismeister

Tauben	Günther Schreiber	Modena	382,0 Pkt
Tauben	Ralph Stapf	Niederl. Sch. Brieftaube	379,0 Pkt
Tauben	Thomas Kugler	Deutsche Modeneser	378,0 Pkt
Tauben	Hans Hilcz	Deutsche Modeneser	378,0 Pkt

BDRG Medaille

	Kurt Röhrle	Indische Kämpfer	574,0 Pkt
--	-------------	------------------	-----------

LV Geflügel - Medaille

	Thomas Kugler	Deutsche Modeneser	565,0 Pkt
--	---------------	--------------------	-----------

LV Kaninchen - Ehrenband

	Franz Bauer	Hasenkaninchen	387,0 Pkt
--	-------------	----------------	-----------

Ehrenpreis des Landrates des Rems-Murr Kreises

	Waldemar Dietrich	Kleinchin	386,0 Pkt
	Tim Gohl	Orpington	572,0 Pkt
	Günther Schreiber	Deutsche Modeneser	569,0 Pkt

Die Preisträger bei der Kreischau 2019

Rems-Murr Band Jugend

Kaninchen	ZG Kübler/Seber	Farbenzwerge	97,0 Pkt
-----------	-----------------	--------------	----------

Rems-Murr Band

Kaninchen	Uwe Schildt	Helle Großsilber	97,0 Pkt
-----------	-------------	------------------	----------

Kaninchen	Manfred Karpf	Klein Widder	97,0 Pkt
-----------	---------------	--------------	----------

Kaninchen	Wolfgang Hess	Deilenaar	97,5 Pkt
-----------	---------------	-----------	----------

Kaninchen	Jens Bauer	Farbenzwerge	97,5 Pkt
-----------	------------	--------------	----------

Geflügel	Kurt Röhrle	Indische Kämpfer	97,0 Pkt
----------	-------------	------------------	----------

Geflügel	Rolf Fiedler	Zwerg Paduaner	97,0 Pkt
----------	--------------	----------------	----------

Geflügel	Bernd Luithardt	Zwerg-Minorka	97,0 Pkt
----------	-----------------	---------------	----------

Geflügel	ZG Mika	D. Zwerg Langschan	97,0 Pkt
----------	---------	--------------------	----------

Tauben	Günther Schreiber	Modena	97,0 Pkt
--------	-------------------	--------	----------

Tauben	Günther Schreiber	Deutsche Modeneser	97,0 Pkt
--------	-------------------	--------------------	----------

Tauben	Wilhelm Rommel	Nürberger Lerche	97,0 Pkt
--------	----------------	------------------	----------

BDRG - Band

Geflügel	Fabian Mack	Zwerg Enten	97,0 Pkt
----------	-------------	-------------	----------

Tauben	Günther Schreiber	Deutsche Modeneser	97,0 Pkt
--------	-------------------	--------------------	----------

Kreisschau

05.01.2020

KV Rems-Murr

KatalogNr Bewertung Aussteller Verkaufspr KatalogNr Bewertung Aussteller Verkaufspr



Zwerg-Barnevelder weiß

Walter Schock

1.2 jung

1 sg 95 Z Mika ZG



Zwerg-Hamburger silber-sprenkel

1.2 jung

2 sg 94 Z Müller Michael



Deutsche Puten schwarz

1.0 jung

3 sg 93 Seufer Jürgen

4 v 97 LVE Seufer Jürgen

0.1 jung

5 sg 95 E Seufer Jürgen

6 sg 93 Seufer Jürgen



Cayugaenten schwarz

Bernhard Fichtner

1.0 jung

7 sg 94 Mika Leoni

1.0 alt

8 hv 96 JLVE Mika Leoni



Laufenten rehfärbig-weißgescheckt

1.0 jung

9 sg 95 Z Stapf Ralph

10 sg 94 Stapf Ralph

11 sg 93 Stapf Ralph

12 g 92 Stapf Ralph



Zwergenten blau-wildfärbig

1.0 jung

13 sg 95 E Mack Fabian

Zwergenten blau-wildfarbig

0.1 jung
14 sg 94 Mack Fabian

Zwergenten grobgescheckt-wildfarbig

1.0 jung
15 sg 95 Z Mack Fabian 35 €
16 sg 94 Mack Fabian
17 hv 96 E Mack Fabian 35 €

0.1 jung
18 v 97 BDRG B Mack Fabian 35 €
19 sg 93 Mack Fabian
20 g 92 Mack Fabian 35 €

Zwergenten grobgescheckt-blauwildfarbig

1.0 jung
21 sg 93 Mack Fabian
0.1 jung
22 sg 94 Z Mack Fabian
23 sg 95 E Mack Fabian
24 sg 94 Mack Fabian



Indische Kämpfer fasanenbraun

1.0 jung
25 sg 95 Z Müller Bernd
26 sg 93 Müller Bernd
27 sg 94 Röhrle Kurt
28 hv 96 FE.A Röhrle Kurt
0.1 jung
29 sg 95 Z Röhrle Kurt
30 sg 95 E Röhrle Kurt
31 g 92 Müller Bernd
32 g 91 Müller Bernd
33 sg 93 Röhrle Kurt
34 hv 96 E Röhrle Kurt
35 g 92 Müller Bernd
36 g 92 Müller Bernd
37 sg 95 E Röhrle Kurt
38 v 97 RMB Röhrle Kurt

Indische Kämpfer blau-fasanenbraun

39 sg 95 Z Röhrle Kurt

Indische Kämpfer weiß-fasanenbraun

1.0 jung
40 hv 96 FE.M Röhrle Kurt

0.1 jung
41 sg 94 Müller Bernd
42 g 91 Müller Bernd
43 g 92 Müller Bernd



Orloff rotbunt

1.0 jung
44 sg 94 Z Kugler Thomas
45 sg 93 Kugler Thomas
0.1 jung
46 sg 95 E Kugler Thomas
47 o.B. Kugler Thomas
48 g 92 Kugler Thomas
49 g 92 Kugler Thomas



Brahma blau-rebhuhnfarbig-gebändert

1.0 jung
50 o.B. Griese Georg
51 v 97 LVE Griese Georg
0.1 jung
52 g 92 Griese Georg
53 sg 95 E Griese Georg
54 sg 94 Griese Georg
55 sg 94 Griese Georg
56 sg 94 Griese Georg
57 hv 96 SE Griese Georg
58 sg 95 Z Griese Georg
59 sg 95 Z Griese Georg

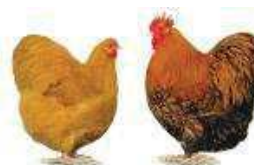

Orpington gelb

1.0 jung
60 g 92 Gohl Tim
61 v 97 LVE Gohl Tim
62 g 91 Strohmaier Anne
63 sg 93 Strohmaier Anne

Orpington gelb

1.0 jung			
64	sg 95 E	Gohl Tim	
65	sg 94	Gohl Tim	
0.1 jung			
66	hv 96 FE.D	Gohl Tim	
67	sg 95 Z	Gohl Tim	
68	g 92	Strohmaier Anne	
69	g 92	Strohmaier Anne	
70	sg 94	Gohl Tim	
71	hv 96 E	Gohl Tim	

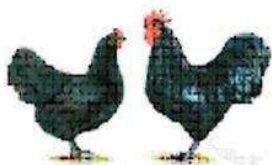

Australorps blau-gesäumt

Jens Maier

1.0 jung			
72	hv 96 FE.M	Kugler Thomas	
73	sg 94	Kugler Thomas	
0.1 jung			
74	v 97 LVE	Kugler Thomas	
75	sg 95 E	Kugler Thomas	
76	u	Kugler Thomas	



Sundheimer weiß-schwarzcolumbia

1.0 jung			
77	g 92	Ringeltaube Bianca	
78	g 91	Ringeltaube Bianca	
0.1 jung			
79	u	Ringeltaube Bianca	



Deutsche Reichshühner gold-schwarzgesäumt

1.0 jung			
80	g 92	Bindel Siegrid	
81	sg 95 E	Bindel Siegrid	
82	hv 96 FE.D	Bindel Siegrid	
83	sg 94	Bindel Siegrid	

0.1 jung

84	sg 94 Z	Bindel Siegrid
85	sg 94 Z	Bindel Siegrid
86	u	Bindel Siegrid
87	g 91	Bindel Siegrid



New Hampshire goldbraun

1.0 jung		
88	sg 93	Rommel Wilhelm
89	u	Rommel Wilhelm
90	b 90	Rommel Wilhelm
0.1 jung		
91	g 91	Rommel Wilhelm
92	g 91	Rommel Wilhelm
93	g 91	Rommel Wilhelm
94	g 91	Rommel Wilhelm
95	sg 94 Z	Rommel Wilhelm



Nackthalshühner schwarz

1.0 jung		
96	sg 95 SE	Lederer Dani
0.1 jung		
97	g 91	Lederer Dani
98	u	Lederer Dani
99	sg 95 E	Lederer Dani



Paduaner chamois-weißgesäumt

1.0 jung		
100	sg 95 E	Fiedler Rolf
0.1 jung		
101	sg 95 Z	Fiedler Rolf
102	sg 95 Z	Fiedler Rolf
103	v 97 RMB	Fiedler Rolf
104	hv 96 E	Fiedler Rolf



Augsburger schwarz

1.0 jung		
105	sg 93	Deuschle Gottlieb
106	sg 94 Z	Deuschle Gottlieb
0.1 jung		
107	sg 94 Z	Deuschle Gottlieb
108	g 92	Deuschle Gottlieb
109	g 92	Deuschle Gottlieb
110	u	Deuschle Gottlieb



Zwerg-Cochin schwarz

1.0 jung		
111	sg 94	Schreiber Günther
112	sg 95 E	Schreiber Günther
113	sg 95 E	Schreiber Günther
0.1 jung		
114	sg 94	Schreiber Günther
115	hv 96 LVE	Schreiber Günther
116	sg 94	Schreiber Günther
117	sg 95 Z	Schreiber Günther
118	sg 95 E	Schreiber Günther
119	sg 95 E	Schreiber Günther



Sebright gold-schwarzgesäumt

1.0 jung		
120	sg 94	Mayer Brigitte
121	sg 93	Mayer Brigitte
0.1 jung		
122	g 91	Mayer Brigitte
123	sg 94 Z	Mayer Brigitte



Federfüssige Zwerghühner gelb mit weißen Tupfen

1.0 jung		
124	g 92	Ringeltaube Bianca
0.1 jung		
125	b 90	Ringeltaube Bianca
126	o.B.	Ringeltaube Bianca



Federfüssige Zwerghühner m.Bart silberporzellanfarbig

1.0 jung		
127	o.B.	Ringeltaube Bianca
0.1 jung		
128	g 91	Ringeltaube Bianca
129	g 91	Ringeltaube Bianca



Deutsche Zwerghühner goldhalsig Walter Schock

1.0 jung			
130	hv 96	FE.M	Wiedmann Michael
131	sg 95	Z	Wiedmann Michael
132	sg 94		Wiedmann Michael
0.1 jung			
133	sg 95	E	Wiedmann Michael
134	sg 94		Wiedmann Michael
135	g 92		Wiedmann Michael
136	sg 93		Wiedmann Michael
137	g 92		Wiedmann Michael



Indische Zwerg-Kämpfer fasanenbraun

1.0 jung		
138	o.B.	Dietrich/Holzhauser ZG

Indische Zwerg-Kämpfer fasanenbraun

0.1 jung

139	o.B.	Dietrich/Holzhauser ZG
140	o.B.	Dietrich/Holzhauser ZG
141	o.B.	Dietrich/Holzhauser ZG



Moderne Englische Zwerg-Kämpfer birkenfarbig

1.0 jung

142	sg 94	Fanghänel Günter
-----	-------	------------------

0.1 jung

143	hv 96 FE.A	Fanghänel Günter
144	sg 93	Fanghänel Günter
145	sg 94 Z	Fanghänel Günter



Deutsche Zwerg-Langschan schwarz

1.0 jung

146	v 97 RMB	Mika ZG
-----	----------	---------

0.1 jung

147	sg 95 Z	Mika ZG
148	sg 94	Mika ZG
149	sg 93	Mika ZG



Zwerg-Sundheimer weiß-schwarzcolumbia

1.0 jung

150	hv 96 JLVE	Schulz Steve
-----	------------	--------------

0.1 jung

151	sg 93	Schulz Steve
152	sg 94 Z	Schulz Steve
153	g 92	Schulz Steve



Zwerg-New Hampshire goldbraun

1.0 jung

154	sg 93	Rommel Wilhelm
155	sg 95 Z	Rommel Wilhelm
156	v 97 LVE	Schreiber Richard
157	sg 93	Schreiber Richard
158	sg 93	Rommel Wilhelm

0.1 jung

159	sg 95 E	Rommel Wilhelm
160	sg 93	Rommel Wilhelm
161	g 92	Schreiber Richard
162	hv 96 E	Schreiber Richard
163	g 92	Rommel Wilhelm
164	sg 94 Z	Rommel Wilhelm
165	sg 95 E	Schreiber Richard
166	g 91	Rommel Wilhelm
167	g 91	Rommel Wilhelm
168	sg 93	Rommel Wilhelm



Zwerg-Minorka schwarz

1.0 jung

169	sg 93	Luithardt Bernd	40 €
170	sg 94 Z	Luithardt Bernd	40 €
171	sg 94	Luithardt Bernd	50 €

0.1 jung

172	hv 96 E	Luithardt Bernd	40 €
173	v 97 RMB	Luithardt Bernd	50 €



Zwerg-Italiener perlgrau-orangefarbig

1.0 jung

174	sg 94 Z	Schreiber Günther
-----	---------	-------------------

0.1 jung

175	sg 94	Schreiber Günther
176	g 92	Schreiber Günther



Zwerg-Paduaner gold-schwarzgesäumt

	1.0 jung		
177	sg 94	Strohmaier Ernst	
	0.1 jung		
178	g 92	Strohmaier Ernst	
179	sg 95 E	Strohmaier Ernst	

Zwerg-Paduaner schwarz

	1.0 jung		
180	hv 96 E	Strohmaier Ernst	
	0.1 jung		
181	sg 94	Strohmaier Ernst	
182	sg 93	Strohmaier Ernst	



Zwerg-Rheinländer schwarz

Jens Maier

	1.0 jung		
183	sg 94 Z	Leins Manuel	
184	sg 93	Leins Manuel	
185	sg 94	Leins Manuel	
	0.1 jung		
186	g 92	Leins Manuel	
187	g 91	Leins Manuel	
188	sg 95 E	Leins Manuel	



Zwerg-Hamburger silberlack

Walter Schock

	1.0 jung		
189	g 92	Müller Michael	
190	hv 96 E	Müller Michael	
	0.1 jung		
191	sg 94	Müller Michael	
192	sg 95 E	Müller Michael	
193	sg 93	Müller Michael	
194	g 91	Müller Michael	



Schlesischer Kröpfer gemöncht schwarz Siegfried Kauffmann

	1.0 jung		
195	sg 95 E	Rommel Wilhelm	
	1.0 alt		
196	sg 94 Z	Rommel Wilhelm	
197	sg 93	Rommel Wilhelm	
	0.1 jung		
198	g 92	Rommel Wilhelm	
199	hv 96 LVE	Rommel Wilhelm	
	0.1 alt		
200	sg 93	Rommel Wilhelm	

Schlesischer Kröpfer gemöncht rot

	1.0 alt		
201	g 92	Rommel Wilhelm	
	0.1 jung		
202	sg 93	Rommel Wilhelm	
	0.1 alt		
203	sg 95 E	Rommel Wilhelm	
204	sg 93	Rommel Wilhelm	

Schlesischer Kröpfer gemöncht gelb

205	g 92	Rommel Wilhelm	
206	sg 94 Z	Rommel Wilhelm	



Deutsche Schautaube rotfahl mit Binden Manfred Theurer

	1.0 jung		
207	g 92	Hans Hilcz	
208	g 92	Hans Hilcz	
	1.0 alt		
209	sg 93 Z	Hans Hilcz	
210	sg 93 Z	Hans Hilcz	
	0.1 jung		
211	g 92	Hans Hilcz	

Deutsche Schautaube gelbfahl mit Binden

	1.0 jung		
212	sg 93 Z	Hans Hilcz	
	0.1 jung		
213	hv 96 LVE	Hans Hilcz	

Deutsche Schautaube gelbfahl mit Binden

0.1 jung

214 sg 94 Z Hans Hilcz

Deutsche Schautaube weiß

1.0 jung

215 g 92 Hans Hilcz

0.1 jung

216 g 92 Hans Hilcz

217 g 92 Hans Hilcz

218 leer Hans Hilcz

Deutsche Schautaube gescheckt

1.0 alt

219 sg 93 Z Hans Hilcz

0.1 alt

220 g 92 Hans Hilcz

Deutsche Schautaube rotfahl-schimmel

1.0 jung

221 g 92 Hans Hilcz

1.0 alt

222 g 92 Hans Hilcz

0.1 jung

223 sg 93 Z Hans Hilcz

224 sg 93 Hans Hilcz

0.1 alt

225 sg 94 E Hans Hilcz

226 sg 94 Hans Hilcz



Niederländische Schönheitsbrieftaube blau-dunkelgehämmert

1.0 jung

227 sg 94 Z Stapf Ralph

228 sg 95 E Stapf Ralph

229 hv 96 LVE Stapf Ralph

0.1 jung

230 g 92 Stapf Ralph

231 sg 94 E Stapf Ralph

232 sg 93 Stapf Ralph



Modena Schietti braunfahl mit bronze Binden

Alfred Mages

1.0 jung

233 leer Müller Bernd

Modena Schietti khakifahl mit Sulfurbinden

234 sg 94 Müller Bernd

0.1 jung

235 sg 94 Z Müller Bernd

0.1 alt

236 sg 95 E Müller Bernd

Modena Schietti dominant rot

1.0 jung

237 sg 93 Schreiber Günther

238 v 97 RMB Schreiber Günther

239 sg 93 Schreiber Günther

0.1 jung

240 sg 95 E Schreiber Günther

241 v 97 LVE Schreiber Günther

Modena Schietti rotfahl

1.0 jung

242 sg 94 Müller Bernd

1.0 alt

243 sg 93 Müller Bernd

0.1 jung

244 sg 93 Müller Bernd

245 sg 94 Z Müller Bernd

0.1 alt

246 b 90 Müller Bernd

Modena Schietti gelbfahl

1.0 jung

247 sg 93 Müller Bernd

248 sg 94 Müller Bernd

0.1 jung

249 sg 95 E Müller Bernd

250 sg 93 Müller Bernd

Modena Schietti rotfahl-schimmel

1.0 alt

251 sg 95 E Müller Bernd

0.1 alt

252 sg 94 Müller Bernd



Deutsche Modeneser Schietti blau ohne Binden

1.0 jung		
253	sg 93	Müller Erich
254	sg 93	Müller Erich
255	sg 95 E	Müller Erich
0.1 jung		
256	g 91	Müller Erich
257	sg 95 E	Müller Erich
258	sg 94	Müller Erich

Deutsche Modeneser Schietti blau mit schwarzen Binden

1.0 jung		
259	v 97 LVE	Müller Erich

Deutsche Modeneser Schietti blau-gehämmert

260	sg 95 Z	Müller Erich
0.1 jung		
261	g 91	Müller Erich

Deutsche Modeneser Schietti blau-dunkelgehämmert

0.1 alt		
262	sg 95 E	Müller Erich

Deutsche Modeneser Schietti rot

1.0 jung		
263	g 91	Kugler Thomas
264	sg 94 Z	Kugler Thomas
265	sg 94 Z	Kugler Thomas
266	g 92	Kugler Thomas
267	sg 94 Z	Kugler Thomas
268	g 91	Kugler Thomas
0.1 jung		
269	sg 94 Z	Kugler Thomas
270	hv 96 FE.M	Kugler Thomas
271	sg 93	Kugler Thomas
272	g 91	Kugler Thomas

Deutsche Modeneser Schietti dunkel-hellschildig gesäumt

1.0 jung		
273	sg 95 E	Hans Hilcz
274	sg 95 Z	Hans Hilcz
275	sg 94	Hans Hilcz

0.1 jung

276	sg 94	Hans Hilcz
-----	-------	------------

Deutsche Modeneser Schietti rotfahl mit roten Binden

1.0 jung

277	sg 94 Z	Schreiber Günther
278	sg 94	Schreiber Günther
279	sg 95 E	Schreiber Günther

0.1 jung

280	sg 95 E	Schreiber Günther	
281	sg 94	Schreiber Günther	40 €
282	sg 94 Z	Schreiber Günther	40 €
283	sg 93	Schreiber Günther	40 €

Deutsche Modeneser Schietti rotfahl-gehämmert

Manfred Theurer

1.0 jung

284	hv 96 FE.A	Schreiber Günther	40 €
285	g 92	Schreiber Günther	40 €
286	sg 95 E	Hans Hilcz	
287	g 92	Schreiber Günther	40 €
288	sg 94 E	Schreiber Günther	
289	sg 94 Z	Schreiber Günther	

1.0 alt

290	sg 95 E	Hans Hilcz
291	hv 96 SE	Hans Hilcz
292	g 92	Hans Hilcz

0.1 jung

293	g 92	Schreiber Günther	40 €
294	sg 94 E	Schreiber Günther	
295	g 92	Hans Hilcz	
296	sg 94 E	Schreiber Günther	40 €
297	v 97 RMB	Schreiber Günther	
298	g 92	Schreiber Günther	40 €
299	g 92	Schreiber Günther	40 €
300	sg 94 E	Schreiber Günther	40 €
301	g 91	Schreiber Günther	40 €
302	g 92	Schreiber Günther	40 €

0.1 alt

303	g 92	Hans Hilcz
304	g 92	Hans Hilcz

Deutsche Modeneser Schietti rotfahl-dunkelgehämmert

Alfred Mages

1.0 jung

305	g 92	Schreiber Günther	40 €
-----	------	-------------------	------

Deutsche Modeneser Schietti rotfahldunkelgehämmert

0.1 jung

306 sg 93 Schreiber Günther 40 €

Deutsche Modeneser Schietti rotfahlschimmel mit roten Binden

1.0 jung

307 v 97 SE Schreiber Günther 60 €

308 g 92 Schreiber Günther 60 €

0.1 jung

309 hv 96 FE.D Schreiber Günther 60 €

0.1 alt

310 v 97 BDRG B Schreiber Günther



Gimpeltaube Kupfergimpel Schwarzflügel

Manfred Theurer

1.0 jung

311 g 92 Heilemann Kurt

312 sg 94 E Heilemann Kurt

313 g 92 Heilemann Kurt

0.1 jung

314 sg 94 Z Heilemann Kurt

315 g 92 Heilemann Kurt

316 g 92 Heilemann Kurt



Gimpeltaube Goldgimpel Schwarzflügel

1.0 jung

317 g 92 Heilemann Kurt

318 g 92 Heilemann Kurt

319 g 92 Heilemann Kurt

0.1 jung

320 sg 93 Heilemann Kurt

321 sg 94 Z Heilemann Kurt

322 sg 95 FE.M Heilemann Kurt



Süddeutscher Mohrenkopf blau

Siegfried Kauffmann

1.0 jung

323 g 91 Deeß Joachim

324 sg 94 Z Deeß Joachim

325 b 90 Deeß Joachim

326 hv 96 SE Deeß Joachim

0.1 jung

327 sg 93 Deeß Joachim

328 g 91 Deeß Joachim

329 sg 93 Deeß Joachim



Nürnberger Lerche gelercht

1.0 alt

330 sg 93 Rommel Wilhelm

331 sg 95 E Rommel Wilhelm

0.1 alt

332 b 90 Rommel Wilhelm

333 sg 94 Z Rommel Wilhelm

334 sg 94 Rommel Wilhelm

335 sg 95 E Rommel Wilhelm

Nürnberger Lerche mehlicht mit Binden

1.0 alt

336 hv 96 FE.A Rommel Wilhelm

337 sg 94 Rommel Wilhelm

0.1 alt

338 sg 93 Rommel Wilhelm

339 sg 93 Rommel Wilhelm

340 g 91 Rommel Wilhelm

341 hv 96 E Rommel Wilhelm

Nürnberger Lerche mehlicht ohne Binden

1.0 jung

342 sg 93 Rommel Wilhelm

1.0 alt

343 v 97 RMB Rommel Wilhelm

344 sg 94 Z Rommel Wilhelm

0.1 jung

345 sg 93 Rommel Wilhelm

Nürnberger Lerche mehlicht ohne Binden

	0.1 jung		
346	g 91	Rommel Wilhelm	
347	sg 95 E	Rommel Wilhelm	
	0.1 alt		
348	sg 93	Rommel Wilhelm	
349	hv 96 E	Rommel Wilhelm	
350	sg 94	Rommel Wilhelm	
351	sg 95 Z	Rommel Wilhelm	



Pfautauben weiß

	1.0 jung		
352	b 90	Bittermann Elena	
	0.1 jung		
353	leer	Bittermann Elena	



Altorientalische Mövchen Satinetten m.Spiegelschwanz blau m.w.Bd.

	1.0 jung		
354	sg 93	Hans Hilcz	
	1.0 alt		
355	sg 93	Hans Hilcz	
	0.1 jung		
356	g 91	Hans Hilcz	
	0.1 alt		
357	g 91	Hans Hilcz	

Altorientalische Mövchen Satinetten m.Spiegelschwanz braunfahl m.w.Bd.

	0.1 jung		
358	g 91	Hans Hilcz	

Altorientalische Mövchen Satinetten m.Spiegelschwanz blau-geschuppt

	1.0 alt		
359	hv 96 FE.M	Hans Hilcz	
360	sg 94	Hans Hilcz	
361	v 97 LVE	Hans Hilcz	

Altorientalische Mövchen Satinetten m.Spiegelschwanz braunfahl-geschuppt

	1.0 jung		
362	sg 95 E	Hans Hilcz	

363	sg 94 Z	Hans Hilcz
	1.0 alt	

364	sg 93	Hans Hilcz
-----	-------	------------

365	sg 93	Hans Hilcz
-----	-------	------------

Altorientalische Mövchen Blondinetten m.ges.Schwan rot-gesäumt

366	sg 93	Hans Hilcz
-----	-------	------------

367	sg 94 Z	Hans Hilcz
-----	---------	------------

	0.1 alt	
368	sg 94	Hans Hilcz

Altorientalische Mövchen Blondinetten mit gesäumtem Schwanz schwarzgesäumt

	1.0 alt	
369	sg 95 E	Hans Hilcz

370	sg 93	Hans Hilcz
-----	-------	------------



Usbekische Tümmeler blau mit schwarzen Binden

	1.0 jung	
371	sg 94 Z	Bittermann Vasili

	0.1 jung	
372	leer	Bittermann Vasili

Usbekische Tümmeler blaufahl

373	g 91	Bittermann Vasili
-----	------	-------------------

Usbekische Tümmeler schwarz-gescheckt

	1.0 jung	
374	leer	Bittermann Vasili

375	hv 96 E	Bittermann Vasili
-----	---------	-------------------

Usbekische Tümmeler rot-gescheckt

376	sg 94 Z	Bittermann Vasili
-----	---------	-------------------

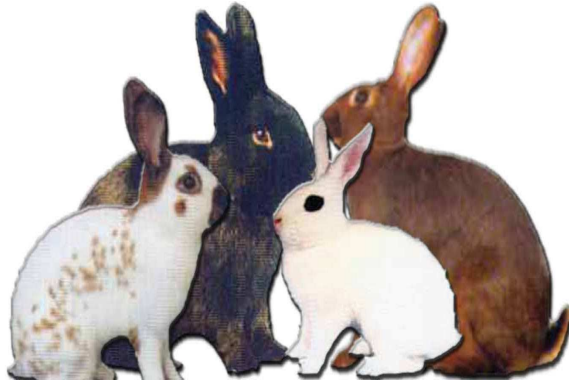

Rassekaninchenausstellung

Kat.Nr. Geschl. Kennz. Verk.Pr. Bewertung

Kat.Nr. Geschl. Kennz. Verk.Pr. Bewertung

Allgemeine Sparte

Deutsche Riesen weiß

Britsch Frank

Roland Beck, Tel 01745426854

71686 Remseck, Eichenrain 15

Z3 377 1.0 Z 360 3920 100 € sg 95,5

Müller Philipp-Peter-Ludwig

Z3 378 0.1 Z 360 2913 140 € sg 96,0

Schach Kurt

Z3 379 1.0 Z 360 297 140 € hv 96,5 E

Todter Andreas

Z3 380 0.1 Z 360 3934 150 € hv 96,5 E

1

384,5

Helle Großsilber .

Uwe Schildt, Tel 015122248712

71560 Sulzbach/Murr, Hayelnstr. 16/1

Z2 381 1.0 Z 214 1919 40 € hv 96,5 E

Z2 382 1.0 Z 214 4940 40 € sg 95,5

Z2 383 1.0 Z 214 4938 40 € hv 96,5 E

Z2 384 0.1 Z 214 4942 40 € sg 96,0

2

384,5

Z2 385 1.0 Z 214 1921 40 € v 97,0 RMB

Z2 386 1.0 Z 214 1925 40 € sg 95,5

Z2 387 1.0 Z 214 1922 hv 96,5 E

Z2 388 0.1 Z 214 1926 sg 96,0

3

385,0

Großchinchilla .

Dieter Schultes, Tel 07194/953750

71579 Spiegelberg, Im Gässle 20

Z3 389 1.0 Z 310 394 hv 96,5 E

Z3 390 1.0 Z 310 398 sg 96,0

Z3 391 0.1 Z 310 397 sg 95,5

Z3 392 0.1 Z 310 395 hv 96,5 E

4

384,5

Blaue Wiener .

Waldemar Dietrich, Tel 07192/4501

71540 Murrhardt, Seebachstr. 31

Z3 393 1.0 Z 214 193 hv 96,5 E

Z3 394 1.0 Z 214 3958 sg 95,5

Z3 395 0.1 Z 214 3944 v 97,0 LVE

Z3 396 0.1 Z 214 194 v 97,0 SE

5

386,0

Z3 397 1.0 Z 214 191 sg 96,0

Z3 398 1.0 Z 214 196 sg 94,5

Z3 399 1.0 Z 214 197 v 97,0 E

Z3 400 0.1 Z 214 1923 hv 96,5 E

6

384,0

Blaugraue Wiener .

Hermann Walter, Tel 015903615068

73667 Kaisersbach, Panorama Weg 42

Z3 401 1.0 Z 192 4914 35 € sg 95,5

Kat.Nr.	Geschl.	Kennz.	Verk.Pr.	Bewertung
Hermann Walter, Tel 015903615068				
73667 Kaisersbach, Panorama Weg 42				
Z3	402	1.0	Z 192	299 v 97,0 LVE
Z3	403	1.0	Z 192	297 35 € hv 96,5 E
Z3	404	0.1	Z 192	293 sg 96,0
7				
E	405	0.1	Z 192	294 sg 95,0

385,0

Weißer Wiener .

Manuel Leins, Tel 01799064669				
71576 Aspach, Fridrichstr. 2				
Z3	406	0.1	Z 5	198 v 97,0 LVE
Z3	407	0.1	Z 5	1910 sg 94,5
Z3	408	0.1	Z 5	192 sg 95,5
Z3	409	1.0	Z 5	193 nb
8				

Graue Wiener .

Jevic Milos, Tel 0				
71522 Backnang, Wassergasse 6				
Z3	410	1.0	Z 5	192 v 97,0 FE.A
Z3	411	0.1	Z 5	1911 sg 94,5
Z3	412	0.1	Z 5	1913 nb
Z3	413	0.1	Z 5	1914 sg 95,5
9				

Rote Neuseeländer .

Roland Schaal, Tel 07191/84194				
71522 Backnang, Schwenninger Str. 7				
Z3	414	1.0	Z 310	4912 sg 95,0
Z3	415	0.1	Z 310	294 sg 95,5
Z3	416	0.1	Z 310	397 v 97,0 SE
Z3	417	0.1	Z 310	398 sg 96,0
10				

Weißer Neuseeländer .

Edwin Schäf, Tel 07192-7623				
71540 Murrhardt, Obermühlenweg 40				
Z2	418	1.0	Z 167	1914 v 97,0 FE.M
Z2	419	1.0	Z 167	1910 hv 96,5 E
Z2	420	1.0	Z 167	3952 sg 95,0
Z2	421	1.0	Z 167	3954 sg 95,5
11				
Z3	422	1.0	Z 167	2925 leer

384,0

Kat.Nr.	Geschl.	Kennz.	Verk.Pr.	Bewertung
Z3	423	1.0	Z 167	1910 leer
Z3	424	1.0	Z 167	1913 leer
Z3	425	1.0	Z 167	5958 leer
12				

0,0

Rheinische Schecken dreifarbig

Manuel Leins, Tel 01799064669				
71576 Aspach, Fridrichstr. 2				
Z3	426	1.0	Z 5	3924 30 € sg 96,0
Z3	427	1.0	Z 5	196 sg 96,0
Z3	428	0.1	Z 5	3926 v 97,0 FE.D
Z3	429	0.1	Z 5	5931 sg 95,5
13				

384,5

Thüringer .

Werner Ehmman, Tel 0				
71543 Wüstenrot, Walkensweiler 7				
Z2	430	1.0	Z 310	591 35 € sg 94,0
Z2	431	1.0	Z 310	592 35 € sg 96,0
Z2	432	1.0	Z 310	593 35 € sg 96,0
Z2	433	1.0	Z 310	594 35 € sg 94,5
14				

380,5

Weißgrannen schwarz

Roland Schaal, Tel 07191/84194				
71522 Backnang, Schwenninger Str. 7				
Z3	434	1.0	Z 310	392 sg 96,0
Z3	435	1.0	Z 310	391 hv 96,5 E
Z3	436	0.1	Z 310	397 hv 96,5 E
Z3	437	0.1	Z 310	393 sg 96,0
15				

385,0

Weißgrannen blau

Roland Schaal, Tel 07191/84194				
71522 Backnang, Schwenninger Str. 7				
Z3	438	1.0	Z 310	395 sg 95,5
Z3	439	1.0	Z 310	398 sg 96,0 E
Z3	440	0.1	Z 310	394 sg 95,0
Z3	441	0.1	Z 310	3911 sg 95,0
16				

381,5

Kat.Nr. Geschl. Kennz. Verk.Pr. Bewertung

Kat.Nr. Geschl. Kennz. Verk.Pr. Bewertung

Hasenkaninchen rotbraun

Franz Bauer, Tel 07182/2922

73553 Rienharz, Im Stegacker 5

Z2 442 1.0 Z 192 4916 v 97,0 E
Z2 443 1.0 Z 192 4917 v 97,0 LVE
Z2 444 1.0 Z 192 4918 v 97,0 FE.M
Z2 445 0.1 Z 192 4920 sg 96,0

17

387,0

Horst Heimerdinger, Tel 07194-8252

71579 Spiegelberg, Rietenauerstr. 22

Z3 446 1.0 Z 310 495 30 € sg 95,0

18

Z3 447 1.0 Z 310 492 30 € hv 96,5 E

Z3 448 1.0 Z 310 494 30 € sg 95,0

Z3 449 1.0 Z 310 496 30 € sg 96,0

19

287,5

Alaska .

Edwin Schäf, Tel 07192-7623

71540 Murrhardt, Obermühlenweg 40

Z2 450 1.0 Z 167 493 v 97,0 SE

Z2 451 0.1 Z 167 495 sg 96,0

Z2 452 0.1 Z 167 5910 sg 96,0

Z2 453 0.1 Z 167 5911 sg 94,0

20

383,0

Havanna .

Andreas Klenk, Tel 07191/88466

99625 Backnang, Brendweg 4a

Z3 454 1.0 Z 5 299 hv 96,5 E

Z3 455 1.0 Z 5 3913 sg 96,0

Z3 456 1.0 Z 5 2910 hv 96,5 E

Z3 457 0.1 Z 5 295 hv 96,5 E

21

385,5

E 458 1.0 Z 5 4924 v 97,0 LVE

E 459 0.1 Z 5 293 hv 96,5 E

Sallander .

Hans-Peter Mack, Tel 07151/33864

71404 Korb, Mozartweg 6

Z3 460 1.0 Z 182 191 60 € v 97,0 E

Z3 461 1.0 Z 182 193 v 97,0 LVE

Z3 462 1.0 Z 182 399 60 € v 97,0 E

Z3 463 0.1 Z 182 4931 v 97,0 E

22

388,0

Hermann Walter, Tel 015903615068

73667 Kaisersbach, Panorama Weg 42

Z3 464 0.1 Z 192 391 sg 95,5

Z3 465 0.1 Z 192 392 sg 95,0

Z3 466 0.1 Z 192 395 sg 94,5

Z3 467 0.1 Z 192 396 sg 96,0

23

381,0

E 468 0.1 Z 192 394 35 € sg 95,0

E 469 0.1 Z 192 396 35 € sg 95,5

Hans-Peter Mack, Tel 07151/33864

71404 Korb, Mozartweg 6

E 470 0.1 Z 182 3923 60 € sg 96,0

Kleinschecken havanna-weiß

Georg Letscher, Tel 015901162979

73663 Berglen-Rettersburg, Kelterstr. 14

Z3 471 0.1 Z 182 295 sg 96,0 E

Z3 472 1.0 Z 182 497 sg 96,0

Z3 473 1.0 Z 182 6911 hv 96,5 E

Z3 474 0.1 Z 182 499 sg 95,5

24

384,0

Separator .

Gerhard Schwegler, Tel 07151-35813

71404 Korb, Finkenweg 15/2

Z2 475 1.0 Z 76 497 40 € sg 95,5

Z2 476 1.0 Z 76 498 40 € sg 95,5

Z2 477 1.0 Z 76 4910 40 € sg 95,5

Z2 478 1.0 Z 76 4911 40 € sg 94,5

25

381,0

Deutsche Kleinwiddler dunkelgrau

Werner Rommel, Tel 07182-8650

7642 Welzheim, Masurenstr. 8

Z2 479 1.0 Z 192 491 sg 95,5

Z2 480 1.0 Z 192 492 sg 95,0

Z2 481 1.0 Z 192 493 sg 95,0

Z2 482 1.0 Z 192 494 hv 96,5 E

26

382,0

E 483 1.0 Z 192 496 sg 96,0

E 484 1.0 Z 192 4833 hv 96,5 E

Kat.Nr. Geschl. Kennz. Verk.Pr. Bewertung

Kat.Nr. Geschl. Kennz. Verk.Pr. Bewertung

Deutsche Kleinwidder wildfarben

Roland Beck, Tel 01745426854

71686 Remseck, Eichenrain 15

Z2 485 1.0 Z 360 499 40 € hv 96,5 E
 Z2 486 0.1 Z 360 493 40 € hv 96,5 E
 Z2 487 0.1 Z 360 4915 40 € sg 96,0
 Z2 488 0.1 Z 360 495 40 € nb

27

289,0

Manfred Karpf, Tel 07192/7752

71540 Murrhardt, Köchersbergerstr. 17

Z2 489 1.0 Z 214 297 v 97,0 SE
 Z2 490 1.0 Z 214 298 v 97,0 FE.A
 Z2 491 1.0 Z 214 3911 v 97,0 RMB
 Z2 492 0.1 Z 214 3915 sg 95,5

28

386,5

Renate Körner, Tel 0

71522 Backnang, Allensbacher Weg 8

Z3 493 1.0 Z 5 392 hv 96,5 E
 Z3 494 0.1 Z 5 397 sg 96,0
 Z3 495 0.1 Z 5 394 sg 95,5
 Z3 496 0.1 Z 5 398 sg 95,5

29

383,5

Manfred Karpf, Tel 07192/7752

71540 Murrhardt, Köchersbergerstr. 17

E 497 1.0 Z 214 5917 hv 96,5 E
 E 498 1.0 Z 214 5918 hv 96,5 E

Deutsche Kleinwidder rot

Jürgen Niebel, Tel 07903-3941267

74535 Mainhardt, Maibach 19

Z3 499 1.0 Z 310 393 leer
 Z3 500 1.0 Z 310 394 leer
 Z3 501 1.0 Z 310 397 leer
 Z3 502 0.1 Z 310 4913 leer

30

0,0

Kleininchilla .

Waldemar Dietrich, Tel 07192/4501

71540 Murrhardt, Seebachstr. 31

Z2 503 0.1 Z 214 292 hv 96,5 E
 Z2 504 0.1 Z 214 293 hv 96,5 E
 Z2 505 0.1 Z 214 296 hv 96,5 E

Z2 506 0.1 Z 214 297 hv 96,5 E

31

386,0

ZG Mika, Tel 015254185643

73614 Miedelsbach, Freiburgstr. 59

E 507 1.0 Z 145 391 sg 95,0
 E 508 1.0 Z 5 291 v 97,0 LVE
 E 509 0.1 Z 5 392 g 93,5
 E 510 1.0 Z 145 393 sg 96,0

Deilenaar .

Wolfgang Hess, Tel 01717530082

71540 Murrhardt, Schippertstr. 18

Z2 511 1.0 Z 214 4922 30 € sg 96,0
 Z2 512 1.0 Z 214 396 30 € sg 96,0
 Z2 513 0.1 Z 214 3910 v 97,5 RMB
 Z2 514 0.1 Z 214 4927 sg 96,0

32

385,5

Z2 515 1.0 Z 214 3911 30 € hv 96,5 E

Z2 516 0.1 Z 214 3915 sg 95,0

Z2 517 1.0 Z 214 4923 30 € sg 96,0

Z2 518 1.0 Z 214 4924 30 € sg 96,0

33

383,5

Jürgen Walz, Tel 07146/42572

71336 Bittenfeld, Gotenstr. 12

Z3 519 1.0 Z 360 592 sg 96,0
 Z3 520 1.0 Z 360 291 nb
 Z3 521 0.1 Z 360 5911 sg 95,0
 Z3 522 0.1 Z 360 5912 sg 95,0

34

286,0

Sachsengold .

Werner Ehmann, Tel 0

71543 Wüstenrot, Walkensweiler 7

Z3 523 1.0 Z 310 691 30 € sg 96,0
 Z3 524 1.0 Z 310 692 30 € sg 94,5
 Z3 525 1.0 Z 310 693 30 € sg 95,5
 Z3 526 1.0 Z 310 694 30 € hv 96,5 E

35

382,5

Kleinsilber schwarz

ZG Mika, Tel 015254185643

73614 Miedelsbach, Freiburgstr. 59

Z1 527 1.0 Z 145 284 hv 96,5 E

Kat.Nr.	Geschl.	Kennz.	Verk.Pr.	Bewertung		Kat.Nr.	Geschl.	Kennz.	Verk.Pr.	Bewertung	
ZG Mika, Tel 015254185643						E 549 1.0 Z 360 293 hv 96,5 E					
73614 Miedelsbach, Freiburgstr. 59						<u>Russen schwarz-weiß</u>					
Z1	528	1.0	Z 145	391	ob	Ernst Strohmaier, Tel 07191/63982					
Z1	529	0.1	Z 145	393	30 € sg 95,5	71522 Backnang, Brendweg 4					
Z1	530	0.1	Z 145	394	sg 94,5	Z3	550	1.0	Z 5	192	nb
36						Z3	551	1.0	Z 5	395	sg 96,0
<u>Kleinsilber gelb</u>						Z3	552	0.1	Z 5	4915	sg 95,5
Rolf Kübler, Tel 07945-950686						Z3	553	0.1	Z 5	4917	hv 96,5 E
71543 Wüstenrot, Ochsenweide 12						41					288,0
Z2	531	1.0	Z 310	291	sg 96,0	<u>Zwergwidder wildfarben</u>					
Z2	532	1.0	Z 310	292	30 € hv 96,5 E	Edwin Schäf, Tel 07192-7623					
Z2	533	0.1	Z 310	293	sg 95,0	71540 Murrhardt, Obermühlenweg 40					
Z2	534	1.0	Z 310	295	30 € sg 96,0 E	E	554	1.0	Z 167	693	25 € sg 95,5
37						E	555	1.0	Z 167	691	25 € sg 96,0
<u>Lohkaninchen schwarz</u>						<u>Zwergwidder thüringerfarbig</u>					
Dietrich Uhlmann, Tel 07194/8150						Alwin Schäfer, Tel 01602247900					
71579 Spiegelberg, Löwensteiner Str. 18						71737 Kirchberg/Murr, Goppelstr. 2					
Z3	535	0.1	Z 310	391	40 € sg 96,0	E	556	1.0	Z 341	383	sg 96,0
Z3	536	0.1	Z 310	394	sg 96,0	E	557	0.1	Z 341	486	nb
Z3	537	1.0	Z 310	395	hv 96,5 E	<u>Zwergwidder weißgrannenfarbig-schwarz</u>					
Z3	538	1.0	Z 310	397	40 € sg 96,0	Michael Wiedmann, Tel 0					
38						71364 Winnenden, Höfener Str. 21					
E	539	1.0	Z 310	396	40 € sg 96,0	Z2	558	1.0	Z 195	491	30 € sg 95,0
<u>Lohkaninchen braun</u>						Z2	559	1.0	Z 195	493	hv 96,5 E
Ralph Stapf, Tel 07194-201						Z2	560	1.0	Z 195	495	30 € leer
71579 Spiegelberg, Berg Str. 42						Z2	561	1.0	Z 195	4911	sg 95,0
Z2	540	1.0	Z 310	395	33 € nb	42					286,5
Z2	541	1.0	Z 310	293	33 € v 97,0 LVE	<u>Zwergwidder marderfarbig braun</u>					
Z2	542	0.1	Z 310	3910	sg 96,0	Michael Müller, Tel 0					
Z2	543	0.1	Z 310	3911	sg 95,0	71729 Erdmannhausen, Pfarrgartenstr. 2/2					
39						Z3	562	1.0	Z 135	494	sg 95,0
<u>Schwarzgrannen .</u>						Z3	563	1.0	Z 135	496	sg 95,5
Jürgen Walz, Tel 07146/42572						Z3	564	1.0	Z 135	497	sg 94,0
71336 Bittenfeld, Gotenstr. 12						Z3	565	0.1	Z 135	499	sg 94,5
Z3	544	1.0	Z 360	397	v 97,0 LVE	43					379,0
Z3	545	1.0	Z 360	398	nb	<u>Zwergwidder siamesenfarbig gelb</u>					
Z3	546	1.0	Z 360	296	hv 96,5 E	Michael Müller, Tel 0					
Z3	547	0.1	Z 360	295	hv 96,5 E	71729 Erdmannhausen, Pfarrgartenstr. 2/2					
40						Z3	566	1.0	Z 135	192	g 93,5
E	548	1.0	Z 360	291	sg 96,0						

Kat.Nr.	Geschl.	Kennz.	Verk.Pr.	Bewertung	Kat.Nr.	Geschl.	Kennz.	Verk.Pr.	Bewertung			
Michael Müller, Tel 0					Z3	588	1.0	Z 182	193	sg 96,0		
71729 Erdmannhausen, Pfarrgartenstr. 2/2					Z3	589	1.0	Z 182	4928	sg 95,5		
Z3	567	1.0	Z 135	494					sg 95,5			
Z3	568	1.0	Z 135	499					nb			
Z3	569	0.1	Z 135	498					sg 94,0			
44					48				382,0			
				283,0	Z3	591	1.0	Z 182	191	sg 95,5		
<u>Hermelin Blauaugen</u>					Z3	592	1.0	Z 182	1917	sg 95,5		
Edwin Schäf, Tel 07192-7623					Z3	593	1.0	Z 182	3927	sg 94,0		
71540 Murrhardt, Obermühlenweg 40					Z3	594	0.1	Z 182	6937	sg 95,0		
E	570	1.0	Z 167	395					sg 95,5			
E	571	1.0	Z 167	292					hv 96,5 E			
E	572	1.0	Z 167	293					sg 96,0			
E	573	1.0	Z 167	498					sg 96,0			
E	574	1.0	Z 167	191					sg 95,0			
<u>Farbenzwerge schwarz</u>					49				380,0			
Jens Bauer, Tel 007144-332514					<u>Farbenzwerge weißgrannenfarbig-blau</u>							
71672 Marbach-Rielingshausen, Beethovenstr. 12					Georg Letscher, Tel 015901162979							
Z2	575	1.0	Z 310	392	30 €	sg 96,0	73663 Berglen-Rettersburg, Kelterstr. 14					
Z2	576	1.0	Z 310	393	30 €	sg 95,5	Z3	595	1.0	Z 182	3914	sg 95,5
Z2	577	1.0	Z 310	391	30 €	v 97,0 FE.M	Z3	596	1.0	Z 182	192	sg 95,5
Z2	578	0.1	Z 310	397		v 97,0 FE.D	Z3	597	1.0	Z 182	196	sg 95,0
45							50					380,5
Z2	579	1.0	Z 310	3913		hv 96,5 E	<u>Farbenzwerge weißgrannenfarbig havannafarbig</u>					
Z2	580	0.1	Z 310	395		v 97,5 RMB	Fabian Müller, Tel 0					
Z2	581	0.1	Z 310	3912		sg 95,5	71729 Erdmannhausen, Pfarrgartenstr. 2/2					
Z2	582	0.1	Z 310	399		v 97,0 LVE	E	599	1.0	T 227	799	sg 95,0
46							E	600	1.0	Z 135	191	sg 95,0
				386,5			E	601	1.0	Z 135	5613	nb
<u>Farbenzwerge fehfarbig</u>					<u>Farbenzwerge hototfarbig</u>							
Fabian Mack, Tel 01777373916					Bernd Müller, Tel 0							
71332 Waiblingen, G					09573 Marbach, Max-Eyth Str. 1							
Z2	583	1.0	Z 182	3928		hv 96,5 E	Z3	604	1.0	Z 341	291	sg 94,5
Z2	584	1.0	Z 182	196		sg 96,0	Z3	605	1.0	Z 341	293	sg 95,0
Z2	585	0.1	Z 182	5929		hv 96,5 E	Z3	606	1.0	Z 341	294	g 93,5
Z2	586	0.1	Z 182	3924		sg 95,5	Z3	607	1.0	Z 341	295	sg 94,5
47							51					377,5
				384,5			<u>Dalmatiner-Rexe schwarz-weiß</u>					
<u>Farbenzwerge thüringerfarbig</u>					Bernd Müller, Tel 0							
Georg Letscher, Tel 015901162979					09573 Marbach, Max-Eyth Str. 1							
73663 Berglen-Rettersburg, Kelterstr. 14					Z3	608	1.0	Z 341	292		nb	
Z3	587	1.0	Z 182	192		sg 95,5	Z3	609	1.0	Z 341	295	sg 95,5

Kat.Nr.	Geschl.	Kennz.	Verk.Pr.	Bewertung		Kat.Nr.	Geschl.	Kennz.	Verk.Pr.	Bewertung		
Bernd Müller, Tel 0						Z1	630	0.1	ZJ 195	492	sg 95,0	
09573 Marbach, Max-Eyth Str. 1						Z1	631	0.1	ZJ 195	498	sg 95,5	
Z3	610	1.0	Z 341	293	hv 96,5 E	57					382,0	
Z3	611	1.0	Z 341	294	nb							
52											192,0	
<u>Castor-Rexe .</u>						<u>Zwergwidder thüringerfarbig</u>						
Bernd Uhlmann, Tel 07194/8742						Fabian Schäfer, Tel 016096857762						
71579 Spiegelberg, An der Lauter 4						71549 Auenwald, Rottmansbergerstr. 28						
Z3	612	0.1	Z 310	3914	50 € hv 96,5 E	Z3	632	1.0	ZJ 341	691	nb	
Z3	613	0.1	Z 310	5916	50 € hv 96,5 E	Z3	633	1.0	ZJ 341	692	nb	
Z3	614	0.1	Z 310	195	50 € hv 96,5 E	Z3	634	1.0	ZJ 341	487	sg 95,5	
Z3	615	1.0	Z 310	5920	50 € sg 96,0	Z3	635	0.1	ZJ 341	381	sg 95,0	
53						58					190,5	
Z3	616	1.0	Z 310	3912	50 € hv 96,5 E	<u>Farbenzwerge blau</u>						
Z3	617	1.0	Z 310	5922	50 € hv 96,5 E	ZG Kübler/Seber, Tel 01713655722						
Z3	618	0.1	Z 310	5919	sg 95,5	71543 Wüstenrot, Ochsenweide 12						
Z3	619	0.1	Z 310	5924	hv 96,5 E	Z3	636	1.0	ZJ 310	491	25 € sg 95,0	
54						Z3	637	1.0	ZJ 310	594	sg 96,0	
						Z3	638	1.0	ZJ 310	595	25 € g 93,0	
					385,5	Z3	639	0.1	ZJ 310	596	v 97,0 RMB	
<u>Blaugrau-Rexe .</u>						59					381,0	
Angelika Schwegler, Tel 07151-35813						<u>Farbenzwerge havannafarbig</u>						
71404 Korb, Finkenweg 15/2						Robin.Elias Stöffler, Tel 0						
Z2	620	1.0	Z 76	295	40 € sg 95,0	71579 Spiegelberg, Berg Str. 40						
Z2	621	1.0	Z 76	296	40 € sg 95,0	Z2	640	1.0	ZJ 310	491	33 € sg 95,5	
Z2	622	1.0	Z 76	297	40 € g 93,5	Z2	641	1.0	ZJ 310	492	33 € sg 94,0	
Z2	623	0.1	Z 76	298	40 € sg 95,0	Z2	642	0.1	ZJ 310	493	sg 94,0	
55						Z2	643	0.1	ZJ 310	494	sg 95,5	
Jugendschau						60					379,0	
<u>Lohkaninchen schwarz</u>						<u>Zwerg-Rexe weiß RA</u>						
Lucas Körner, Tel 07191/61563						Nick Uhlmann, Tel 07194-8742						
71522 Backnang, Allensbacher Weg 9						71579 Spiegelberg, An der Lauter 4						
Z3	624	1.0	ZJ 5	293	v 97,0 LVE	Z3	644	1.0	ZJ 310	394	hv 96,5 E	
Z3	625	1.0	ZJ 5	298	sg 95,5	Z3	645	1.0	ZJ 310	499	sg 95,5	
Z3	626	0.1	ZJ 5	294	sg 95,5	Z3	646	0.1	ZJ 310	6917	v 97,0 JLVE	
Z3	627	0.1	ZJ 5	295	sg 96,0	Z3	647	0.1	ZJ 310	6918	40 € sg 96,0	
56						61					385,0	
<u>Zwergwidder perlfeharbig</u>						E	648	1.0	ZJ 310	393	30 € hv 96,5 E	
Sanja Staiger, Tel 0												
71364 Winnenden, Höfenerstr. 20												
Z1	628	1.0	G 7	282	sg 96,0							
Z1	629	1.0	ZJ 195	496	sg 95,5							

Kleintierzuchtverein Z182 Waiblingen



Unser Vereinsheim kann man mieten, sprechen Sie uns an:

Ingo Wassmann: 07151-1350463



Aussteller Geflügel

Name	Vorname	Strasse	Ort	Tel
Bindel	Siegrid	Rank 11	71336 Waiblingen-Neustadt	017642595859
Bittermann	Elena	Trisiterstr. 7	71737 Kirchberg an der Murr	
Bittermann	Vasili	Trisiterstr. 7	71737 Kirchberg and der Murr	
Deeß	Joachim	Kastanienweg 6	73553 Rienharz	07182-49320
Deuschle	Gottlieb	Danziger Str. 22	71737 Kirchberg an der murr	
Dietrich/Holzhauser	ZG	.	..	
Fanghänel	Günter	Kirchberger Str. 7	71672 Marbach	
Fiedler	Rolf	Kaisersbacher Str. 5	71540 Murrhardt	07184-2230
Gohl	Tim	Kitzbühler Str. 69	71522 Backnang	015201707659
Griese	Georg	Mittlere Uferstr. 78/1	73614 Schorndorf	07181-46832
Hilcz	Hans	Kornwestheimer Str. 15A	70439 Stuttgart	01775829614
Heilemann	Kurt	Au 3	71560 Sulzbach	07193-7232
Kugler	Thomas	Siebenknie 47	71540 Murrhardt	017644477652
Leins	Manuel	Friedrichstr. 2	71546 Aspach	
Luihardt	Bernd	Schmiedgasse 12	71336 Bittenfeld	07146-43718
Mack	Fabian	?? 18	71332 Waiblingen	01777373916
Mayer	Brigitte	Gartenstr. 20	71737 Kirchberg an der Murr	071443330946
Mika	Leoni	Freiburgerstr. 59	73614 Schorndorf	
Mika	ZG	Freiburgerstr. 59	73614 Miedelsbach	015254185643
Müller	Bernd	Max-Eyth-Str. 1/1	71672 Marbach am Neckar	
Müller	Erich	Lang Str. 15	71563 Affalterbach	01728011488
Müller	Michael	Pfarrgartenstr. 2/2	71729 Erdmannhausen	
Ringeltaube	Bianca	Adalbert-Stifter-Str. 14	71540 Murrhardt	015232016682
Röhrle	Kurt	Lippoldswweiler Str.	71549 Auenwald	
Rommel	Wilhelm	Auf dem Holzbucket 10	71566 Althütte	01727341383
Schreiber	Günther	Hauffstr. 16	71737 Kirchberg an der Murr	015233983299
Schreiber	Richard	Lessingstr. 35	71663 Berglen	
Schulz	Steve	Adalbert-Stifter-Str. 14	71540 Murrhardt	
Seufer	Jürgen	Eberhardstr. 27	71737 Kirchberg an der Murr	
Stapf	Ralph	Berg Str. 42	71579 Spiegelberg	07194-201
Strohmaier	Anne	Brendweg 4	71522 Backnang	07191-63982
Strohmaier	Ernst	Brendweg 4	71522 Backnang	
Wiedmann	Michael	Höfener Str. 21	71364 Winnenden	01624539424

Kube

Tief-u.Kabelbau

Tiefbau Kabelbau Baggerarbeiten Asphaltarbeiten Pflasterarbeiten Durchpressungen
Gutenbergstrasse 17 **71672 Marbach-Rielingshausen**

kubew@t-online.de

www.kube-kabeltiefbau.de

Tel. 07144 / 83730

Fax 07144 / 83738



Strohmaier Reisen, Inhaber Roland Braun
71549 Auenwald- Hohnweiler, Hintere Wiesen 16
Telefon: 07191 / 51577, Telefax: 07191 / 54453
eMail: Strohmaier-Reisen@t-online.de

STROHMAIER
Busreisen
AUENWALD • TEL. 07191 / 5 15 77

Aussteller Kaninchen

Aussteller	Strasse	Ort
Andreas Klenk	Brendweg 4a	71522 Backnang
Alwin Schäfer	Goppelstr. 2	71737 Kirchberg/Murr
Angelika Schwegler	Finkenweg 15/2	71404 Korb
Bernd Müller	Max-Eyth Str. 1	71672 Marbach
Bernd Uhlmann	An der Lauter 4	71579 Spiegelberg
Dieter Schultes	Im Gässle 20	71579 Spiegelberg
Dietrich Uhlmann	Löwensteiner Str. 18	71579 Spiegelberg
Edwin Schäf	Obermühlenweg 40	71540 Murrhardt
Ernst Strohmaier	Brendweg 4	71522 Backnang
Fabian Mack	G	71332 Waiblingen
Fabian Müller	Pfarrgartenstr. 2/2	71729 Erdmannhausen
Fabian Schäfer	Rottmansbergerstr. 28	71549 Auenwald
Franz Bauer	Im Stegacker 5	73553 Rienharz
Georg Letscher	Kelterstr. 14	73663 Berglen-Rettersburg
Gerhard Schwegler	Finkenweg 15/2	71404 Korb
Hans-Peter Mack	Mozartweg 6	71404 Korb
Hermann Walter	Panorama Weg 42	73667 Kaisersbach
Horst Heimerdinger	Rietenauerstr. 22	71579 Spiegelberg
Jens Bauer	Beethovenstr. 12	71672 Marbach-Rielingshausen
Jevic Milos	Wassergasse 6	71522 Backnang
Jürgen Niebel	Maibach 19	74535 Mainhardt
Jürgen Walz	Gotenstr. 12	71336 Bittenfeld
Lucas Körner	Allensbacher Weg 9	71522 Backnang
Manfred Karpf	Köchersbergerstr. 17	71540 Murrhardt
Manuel Leins	Fridrichstr. 2	71576 Aspach
Michael Müller	Pfarrgartenstr. 2/2	71729 Erdmannhausen
Michael Wiedmann	Höfener Str. 21	71364 Winnenden
Nick Uhlmann	An der Lauter 4	71579 Spiegelberg
Ralph Stapf	Berg Str. 42	71579 Spiegelberg
Renate Körner	Allensbacher Weg 8	71522 Backnang
Robin.Elias Stöffler	Berg Str. 40	71579 Spiegelberg
Roland Beck	Eichenrain 15	71686 Remseck
Roland Schaal	Schwenninger Str. 7	71522 Backnang
Rolf Kübler	Ochsenweide 12	71543 Wüstenrot
Sanja Staiger	Höfenerstr. 20	71364 Winnenden
Uwe Schildt	Hayelnstr. 16/1	71560 Sulzbach/Murr
Waldemar Dietrich	Seebachstr. 31	71540 Murrhardt
Werner Ehmman	Walkensweiler 7	71543 Wüstenrot
Werner Rommel	Masurenstr. 8	73642 Welzheim
Wolfgang Hess	Schippertstr. 18	71540 Murrhardt
ZG Kübler/Seber	Ochsenweide 12	71543 Wüstenrot
ZG Mika	Freiburgstr. 59	73614 Miedelsbach

mifuma

Setzen Sie auf Sicherheit!

Mit Mifuma Qualitätsfutter für die
Aufzucht, Zucht und Schau.



Ihre kompetenter Fachhändler vor Ort:

LEINS TierNahrung

Leins Tiernahrung
Friedrichstr. 2 | 71546 Aspach
Tel. 07191 - 9100238
www.leins-tiernahrung.de

Eine komplette Übersicht über alle unsere Fütterungskonzepte und Produkte erhalten Sie telefonisch unter +49 621 32245-76 und auf www.mifuma.de

Mischfutter Werke Mannheim GmbH, Otto-Hahn-Str. 40, 68169 Mannheim



Deutscher Jugendmeister

Nick Uhlmann (Spiegelberg) mit Zwergrexe weiß Rotaugen

Deutscher Jugendvizemeister

Thomas Breuer (Welzheim) mit Weiß-Rexe Rotaugen

Deutscher Meister

Fabian Mack (Waiblingen) mit Farbenzwerge fehfarbig

Georg Letscher (Waiblingen) mit Farbenzwerge thüringerfarbig

Deutscher Vizemeister

Jens Bauer (Spiegelberg) mit Zwergschecken blau-weiß

Bundessieger

Fabian Mack (Waiblingen) mit Farbenzwerge fehfarbig

KV Rems-Murr e.V. gratuliert recht herzlich.



Am 07. + 08. Dezember 2019 fand die 68. Deutsche Rassetaubenschau in Leipzig statt.

Deutscher Meister

Ludwig Putz mit Brünner Kröpfer silber

Am 30.11. + 01.12.2019 fand die gemeinsame Landesgeflügelschau der LVs aus Baden und Württemberg in Freiburg statt.

Süddeutscher Meister

Günther Schreiber (Winnenden) mit Deutsche Modeneser Schietti rotfahl gehämmert

Der KV Rems-Murr e.V. gratuliert recht herzlich.

Für Ihre Notizen

!!Druckfehler!!
!!Schreibfehler!!



Haben Sie einen
gefunden ??

Bitte bedenken Sie , dass
dieser beabsichtigt war.

Wir bringen für jeden etwas,
denn es gibt immer
wieder
Personen,
die nach Fehlern
suchen.





Schnaithmann



Partner der Besten 

Der Region verbunden

Schnaithmann steht für **Qualität**slösungen in der Montage-, Materialfluss- und Handhabungstechnik – Made in Grunbach. Als gewachsener Betrieb fühlen wir uns der Region verbunden, denn ihr haben wir viel zu verdanken.

Schnaithmann – Partner der Besten: Erfolgreiche Unternehmen vertrauen auf uns und unsere Leistungen.

Schnaithmann GmbH . Fellbacher Str. 49 . D-73630 Remshalden
Telefon 07151 - 9732-0 . www.schnaithmann.de

Montageanlagen

Materialflusstechnik

Transfersysteme

Profilsysteme



TOPY



Stöcklin



DAMBACH
LAGERSYSTEME



PALOMAT

www.sft-murrhardt.de



Safetec

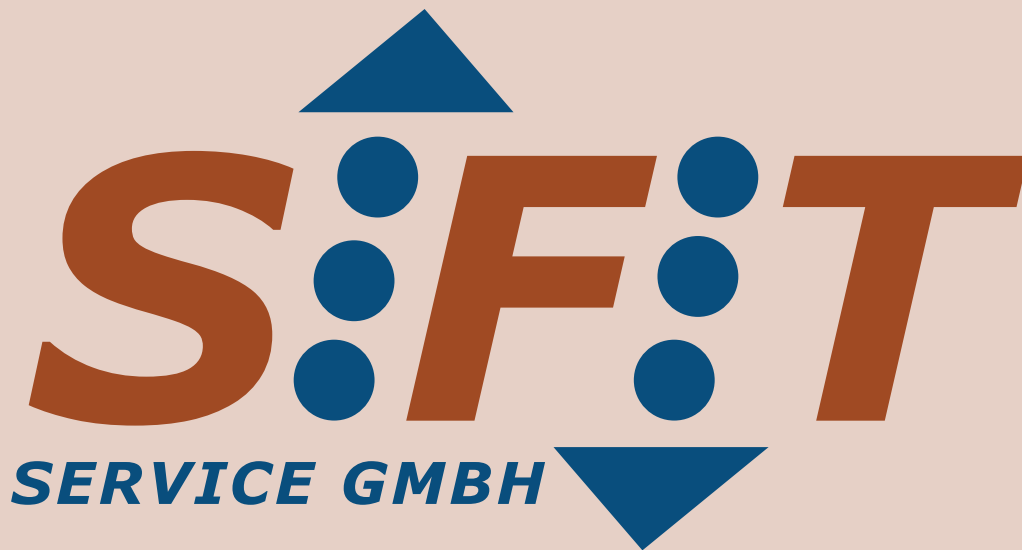

Verkauf | Vermietung | Service | Ersatzteile

Gebrauchtgeräte | Palettenwender | Personenschutzanlagen

SFT Service Schicho Flurförderzeuge GmbH

Weimarer Straße 27 | 71540 Murrhardt | Telefon 0 71 92 / 9 30 02 - 0

Telefax 0 71 92 / 9 30 02 - 7 00 | Email → info@sft-murrhardt.de